

Gestión de información de la Red Nacional de Información en Ciencia, Tecnología e Innovación #PerúCRIS

Seminario Internacional "Tendencias de las Bibliotecas en el Marco de los Objetivos de Desarrollo Sostenible 2030"

Abel del Carpio
Coordinador de Directorios de CTI
Noviembre 2023

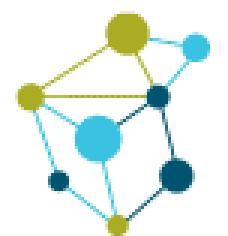

CONCYTEC
CONSEJO NACIONAL DE CIENCIA,
TECNOLOGÍA E INNOVACIÓN

El Consejo Nacional de Ciencia, Tecnología e Innovación Tecnológica (CONCYTEC)

El CONCYTEC es el órgano rector del SINACYT, encargado de dirigir, fomentar, coordinar, supervisar y evaluar las acciones de Estado en todo el país en el ámbito de la ciencia, tecnología e innovación tecnológica; orienta las acciones del sector privado; y ejecuta acciones de soporte que impulsen el desarrollo científico y tecnológico del país.

Servicios y plataformas



+717K
publicaciones en
acceso abierto

A L I C I A
ACCESO LIBRE A INFORMACIÓN CIENTÍFICA PARA LA INNOVACIÓN
Ley 30035, marzo de 2013

+200
Instituciones
integradas

**CTI
Vitae**
Hojas de Vida
afines a la Ciencia y Tecnología

+335K
inscritos

**BIBLIOTECA
VIRTUAL**
110
universidades e
IPS con acceso

+60
instituciones
adheridas

Perú
CRIS

SciELO
49
revistas
Perú



RENACYT
Registro de
investigadores

+7K
investigadores
calificados

+673
directorio

latindex

+220
catálogo

DANI | Directorio Nacional
de Instituciones en
Ciencia, Tecnología e
Innovación Tecnológica

EVA | Directorio Nacional
de Evaluadores

**Service
Desk** 500
asistencias mensuales

Datos al 12 de octubre de 2023



#PerúCRIS

#PerúCRIS - Portal informativo

La Plataforma #PerúCRIS está en funcionamiento

visítala en <https://www.perucris.pe>

La Plataforma #PerúCRIS contiene información sobre las actividades y capacidades en ciencia, tecnología e innovación (CTI) del Perú. Esta información se muestra a través de cinco directorios: Talento humano, Instituciones, Proyectos, Producción científica e Infraestructura.



[#PerúCRIS en cifras](#)



Conoce [aquí](#) las instituciones adheridas a #PerúCRIS

Para el ciudadano

Si eres un investigador o persona interesada en la ciencia, tecnología e innovación (CTI) del Perú, en la [Plataforma #PerúCRIS](#) podrás encontrar toda esta información: [Publicaciones](#) y [patentes](#), [personas](#) relacionadas a la CTI, [financiamientos](#) y [proyectos](#) efectuados, [universidades](#), [grupos de investigación](#), [institutos públicos de investigación](#) (IPIs), y [equipamientos](#) para la investigación.

Para instituciones

Si diriges, administras y/o gestionas actividades de CTI en una universidad, instituto público de investigación (IPI), u otra entidad relacionada a la CTI, tu institución debe compartir su información con la Plataforma #PerúCRIS.

Para ello, *primero* tiene que realizar la [Adhesión a #PerúCRIS](#) (conoce aquí las [instituciones ya adheridas](#)), y luego compartir la información institucional con la plataforma.

Plataforma #PerúCRIS

En esta sección podrás encontrar más información sobre el [Proyecto #PerúCRIS](#) y la [estructura de la plataforma](#).

Conoce los [sistemas CRIS](#) ya implementados en el Perú.



Bienvenidos a
#PerúCRIS

La Plataforma #PerúCRIS contiene información sobre las actividades y capacidades en ciencia, tecnología e innovación (CTI) del Perú. Esta información se muestra a través de 5 directorios: Talento humano, Instituciones, Proyectos, Producción científica e Infraestructura.

Descubre...

Buscar en repositorio ...

Buscar



Talento Humano

14077



Instituciones

3647



Producción científica

8720



Proyectos

5318



Infraestructura

109

¿Qué tipo de usuario eres?



Información y acceso a las Hojas de vida



INSTITUCIONES

Información y acceso para instituciones



DESARROLLADORES

Información para desarrolladores sobre

La **Plataforma #PerúCRIS** brinda el soporte informático a la Red Nacional de Información en CTI, recopilando información sobre proyectos en CTI financiados con gasto público, recursos humanos (investigadores e innovadores), instituciones que realizan actividades en CTI, resultados de investigación (publicaciones, productos y patentes) e infraestructura (equipamiento para la CTI)

Plataforma #PerúCRIS

Directorios, servicios e instrumentos de seguimiento y evaluación del SINACTY de la Plataforma #PerúCRIS



Con la finalidad de maximizar el valor de la ciencia, la tecnología y la innovación tecnológica del Perú, el Concytec se encuentra ejecutando el **Proyecto #PerúCRIS**, para beneficio de todo el ecosistema relacionado al I+D+i del país.

PROYECTO **Perú**
CRIS





Normativa

Documentación

Documentos y normativa de gestión del Proyecto #PerúCRIS.

Directiva #PerúCRIS

Directiva que regula la Interoperabilidad de la Red Nacional de Información en Ciencia, Tecnología e Innovación administrado por el Concytec.

- [Resolución de Presidencia N° 054-2022-CONCYTEC-P, 20/05/2022.](#)
- [Directiva N° 003-2022-CONCYTEC-P \(Directiva #PerúCRIS\),](#)
Publicado en el Diario oficial El Peruano el 22/05/2022.

Directrices #PerúCRIS

Las *Directrices de la Red Nacional de Información en Ciencia, Tecnología e Innovación para administradores de sistemas de gestión de información científica* (Directrices #PerúCRIS) describen el perfil CERIF-XML para los sistemas de gestión de información sobre la investigación (CRIS) implementados en el Perú para que sean compatibles con la Plataforma #PerúCRIS; así como también, los estándares definidos para la interoperabilidad y recopilación de información.

Las Directrices #PerúCRIS están basadas y son completamente compatibles con las normas internacionales, e incluyen las definiciones y el alcance de cada una de las entidades y elementos de información, así como la referencia a las taxonomías y vocabularios controlados a ser empleados.

- [Directrices #PerúCRIS, versión. 1.0 mayo 2022.](#)
- [Resumen de campos Directrices #PerúCRIS](#) (formato xls).



<https://perucris.concytec.gob.pe/documentacion>



RESOLUCIÓN DE PRESIDENCIA N° 054 -2022-CONCYTEC-P

Lima, 20 MAY 2022

VISTOS: El Memorando N° 040-2022-CONCYTEC-DEGC y el Informe N° 028-2022-CONCYTEC-DEGC-SDGIC de la Dirección de Evaluación y Gestión del Conocimiento, el Informe N° 072-2022-CONCYTEC-OGA-OTI de la Oficina de Tecnologías de Información de la Oficina General de Administración, el Informe N° 020-2022-CONCYTEC-OGPP-OMGC de la Oficina de Modernización y Gestión de la Calidad; el Proveído N° 50-2022-CONCYTEC-OGPP- de la Oficina General de Planeamiento y Presupuesto; y, los Informes N°s 037 y 065-2022-CONCYTEC-OGAJ-EMAF y Proveídos N°s 092 y 162-2022-CONCYTEC-OGAJ de la Oficina General de Asesoría Jurídica, y;

CONSIDERANDO:

Que, el Consejo Nacional de Ciencia, Tecnología e Innovación Tecnológica - CONCYTEC, es un organismo público técnico especializado adscrito a la Presidencia del Consejo de Ministros, con personería jurídica de derecho público interno y con autonomía científica, técnica, económica, administrativa y financiera, conforme a lo establecido en la Ley N° 28303, Ley marco de Ciencia, Tecnología e Innovación Tecnológica; en la Ley N° 28613, Ley del Consejo Nacional de Ciencia, Tecnología e Innovación Tecnológica (CONCYTEC), y en la Ley N° 30806, que modifica diversos artículos de la Ley N° 28303, Ley marco de Ciencia, Tecnología e Innovación e Innovación Tecnológica y de la Ley N° 28613, Ley del CONCYTEC;

Que, la Oficina General de Asesoría Jurídica, a través del Informe N° 037-2022-CONCYTEC-OGAJ-EMAF y Proveído N° 092-2022-CONCYTEC-OGAJ, señala que de acuerdo a los artículos 7 y 9 de la Ley N° 28303, Ley marco de Ciencia, Tecnología e Innovación Tecnológica, en adelante la Ley Marco, el CONCYTEC es el organismo rector del Sistema Nacional de Ciencia, Tecnología e Innovación Tecnológica (SINACYT), que se encuentra conformado, entre otros, por las universidades públicas y privadas, sector empresarial, programas nacionales y especiales de CTel, instituciones e integrantes de la comunidad científica; el Instituto Nacional de Defensa de la Competencia y de la Protección

Directiva N° 003-2022-CONCYTEC-P – “Directiva que regula la interoperabilidad de la Red Nacional de Información en Ciencia, Tecnología e Innovación, administrada por el Pliego Consejo Nacional de Ciencia, Tecnología y de Innovación Tecnológica – CONCYTEC”

**RESOLUCIÓN DE PRESIDENCIA
N° 054-2022-CONCYTEC-P**

V. ALCANCE Las disposiciones contenidas en la presente Directiva son de aplicación y cumplimiento obligatorio para las entidades del sector público y privado que realizan actividades en el ámbito de la CTI en el país, pertenecientes al Sistema Nacional de Ciencia, Tecnología e Innovación Tecnológica (SINACYT).

Artículo 4.- Las entidades del sector público y privado que realizan actividades de CTI en el Perú, dentro del plazo de seis (6) meses, contados a partir de la vigencia de la presente Directiva deben solicitar su adhesión a la Plataforma PerúCRIS, a través de sus Sistemas CRIS institucionales o al Subsistema de carga y edición de datos de la Plataforma.





*“(..) Para garantizar la recopilación y el intercambio de información (interoperabilidad), se ha tomado como referencia las “OpenAIRE Guidelines for CRIS Managers v.1.1.1”, las “Directrices para repositorios institucionales de la Red Nacional de Repositorios Digitales de Ciencia, Tecnología e Innovación de Acceso Abierto (RENARE) v.2.0.1”, el formato CERIF, el protocolo de cosecha OAI-PMH, **identificadores persistentes** y vocabularios o taxonomías, las cuales se describen más adelante.”*



7.2.3. Unidad Organizativa (OrgUnit)

ID	ELEMENTO	METADATO	USO
7.2.3.1	Id de la unidad organizativa en el sistema de origen	OrgUnit/Internal Identifier	Obligatorio. No repetible.
7.2.3.2	Nombre	OrgUnit/Name	Obligatorio. Repetible.
7.2.3.3	Acrónimo	OrgUnit/Acronym	Opcional. No repetible.
7.2.3.4	Domicilio	OrgUnit/PostAddress	Opcional. No repetible.
	7.2.3.4.1. Dirección	OrgUnit/PostAddress/StreetAddress	Opcional. No repetible.
	7.2.3.4.2. Distrito	OrgUnit/PostAddress/AddressLine	Opcional. No repetible.
	7.2.3.4.3. Provincia	OrgUnit/PostAddress/AddressLocality	Opcional. No repetible.
	7.2.3.4.4. Departamento	OrgUnit/PostAddress/AddressRegion	Opcional. No repetible.
	7.2.3.4.5. Código postal	OrgUnit/PostAddress/PostalCode	Opcional. No repetible.
	7.2.3.4.6. País	OrgUnit/PostAddress/AddressCountry	Opcional. No repetible.
7.2.3.5	Ubicación geográfica (UbiGeo)	OrgUnit/UgiGeo	Obligatorio si es aplicable. No repetible.
7.2.3.6	Registro Único de Contribuyente - RUC	OrgUnit/Identifier	Obligatorio si es aplicable. No repetible.
7.2.3.7	Identificador ROR	OrgUnit/Identifier	Obligatorio si es aplicable. No repetible.
7.2.3.8	Identificador ISNI	OrgUnit/Identifier	Obligatorio si es aplicable. No repetible.
7.2.3.9	Identificador Scopus	OrgUnit/Identifier	Obligatorio si es aplicable. No repetible.
7.2.3.10	Identificador Scopus alternativo	OrgUnit/Identifier	Obligatorio si es aplicable. No repetible.
7.2.3.11	Identificador CrossRef para financiadores	OrgUnit/Identifier	Opcional. No repetible.
7.2.3.12	Sector institucional	OrgUnit/Type	Obligatorio si es aplicable. No repetible.



7.2.4. Persona (Person)

ID	ELEMENTO	METADATO	USO
7.2.4.1	Id de la persona en el sistema de origen	Person/Internal Identifier	Obligatorio. No repetible.
7.2.4.2	Nombre	Person/Name	Obligatorio. No repetible.
	7.2.4.2.1. Apellidos	Person/Name/FamilyNames	Opcional. No repetible.
	7.2.4.2.2. Nombres	Person/Name/FirstNames	Opcional. No repetible.
7.2.4.3	Género	Person/Gender	Obligatorio. No repetible.
7.2.4.4	Afiliación	Person/Affiliation	Recomendado. Repetible.
7.2.4.5	Correo electrónico	Person/ElectronicAddress	Recomendado. Repetible.
7.2.4.6	Documento Nacional de Identidad	Person/Identifier	Obligatorio si es aplicable. No repetible.
7.2.4.7	ORCID	Person/ORCID	Obligatorio si es aplicable. No repetible.
7.2.4.8	Identificador de autor en Scopus	Person/ScopusAuthorID	Recomendado. No repetible.
7.2.4.9	Identificador alternativo de autor en Scopus	Person/AlternativeScopusAuthorID	Opcional. Repetible.
7.2.4.10	Identificador de autor en WoS	Person/ResearcherID	Opcional. No repetible.



7.2.4.7. ORCID (ORCID)

Descripción:	El identificador ORCID principal de la persona, en caso de que su valor sea seguro o se sepa que es el preferido.
Uso:	Obligatorio si es aplicable. No repetible.
Formato:	Alfanumérico. Expresión regular: <code>https://orcid\.org/0000-000(1-[5-9] 2-[0-9] 3-[0-4]) [0-9]{3}-[0-9]{3}[0-9X]</code>
Consideraciones técnicas:	Se recomienda la creación y uso de un perfil ORCID. Siempre que sea posible, en los sistemas CRIS institucionales el identificador ORCID debe ser ingresado mediante conexión a la funcionalidad Conecta o Crea tu ORCID ID del API (Application Programming Interface) de ORCID. Más información en: https://orcid.org/organizations/integrators/API
Justificación:	Permitir la identificación unívoca de la persona, para resolver problemas de ambigüedad en la asignación de resultados de investigación a una persona y en la búsqueda y recuperación de información.
Representación:	Elemento XML ORCID .
CERIF:	La entidad FederatedIdentifier (https://w3id.org/cerif/model#FederatedIdentifier)
Ejemplo:	<ORCID> https://orcid.org/0000-0001-7291-6401 </ORCID>

A background graphic consisting of a network of interconnected nodes and lines, rendered in a light blue color against a darker blue background. The nodes are represented by circles of varying sizes, and the lines are thin and connect the nodes in a complex, web-like structure.

Adhesión a #PerúCRIS



1

La entidad solicitante designa la dependencia (órgano) y al funcionario y/o servidor responsable de la carga y edición de información al Subsistema de carga y edición de datos de la Plataforma (en adelante Coordinador responsable). En el caso de entidades del sector público, la designación la realiza el Titular de la Entidad, a través de la resolución respectiva. Para las entidades del sector privado, la designación será comunicada al CONCYTEC mediante comunicación escrita

Si la entidad requiere reemplazar al Coordinador responsable, se debe realizar la comunicación mediante documento.



2



La entidad, mediante comunicación escrita debidamente firmada, solicita ante la Mesa de Partes del CONCYTEC (física y/o virtual: mesadepartes@concytec.gob.pe) la adhesión a la Plataforma a través del Subsistema de carga y edición de datos. En el caso de entidades del sector público, la solicitud es firmada por la máxima autoridad administrativa y debe contar con el visto bueno del Coordinador responsable; y en el caso de entidades del sector privado, por el representante legal de la entidad y el visto bueno del Coordinador responsable.





3

El Concytec crea uno o más usuarios y claves de acceso institucionales, comunidades y colecciones de PerúCRIS independientes para la entidad solicitante, e informa al Coordinador responsable de la entidad la habilitación del acceso al Subsistema de carga y edición de datos de la Plataforma.



A background graphic consisting of a network of interconnected nodes and lines, rendered in a light blue color against a darker blue background. The nodes are represented by circles of varying sizes, and the lines are thin, creating a complex web-like structure.

Recopilación de información

Etapa 1 del Proyecto #PerúCRIS

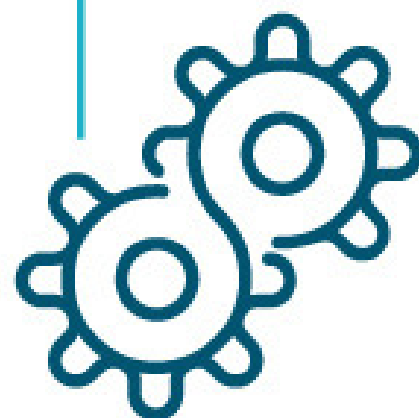

Etapa 1: Producción vinculada a Fondos públicos en CTI e investigadores RENACYT

- Inicio del servicio público de la Plataforma #PerúCRIS
- Fondos y Proyectos de Agencias financiadoras al 70%
- Investigadores RENACYT al 100%
- Otros investigadores de instituciones SINACYT al 25%
- Producción científica indizada vinculada a Fondos y a investigadores RENACYT al 70%
- Instituciones del SINACYT al 100%
- Servicio de Autenticación federada
- Servicio web de búsqueda y recuperación de fuentes de información científica
- Integración de indicadores bibliométricos

Directorios de capacidades y actividades en CTI



Talento Humano



Investigadores, desarrolladores tecnológicos, innovadores y gestores de CTI peruanos que residen en el país o en el extranjero, así como aquellos extranjeros afiliados a instituciones peruanas.



Producción Científica



Publicaciones científicas (libros, capítulos de libros, artículos de revistas científicas, tesis, objetos de conferencia, reportes, entre otros), propiedad intelectual (patentes de invención, modelos de utilidad y certificados de obtentor); y, productos de investigación (conjunto de datos, imágenes, material cartográfico, grabaciones de audio, etc).



Instituciones



Entidades que realizan actividades en I+D+i y aquellas extranjeras con representación en el Perú. Incluye, además, sus dependencias relacionadas a la gestión de la CTI y los grupos de investigación y líneas de investigación institucionales.



Infraestructura



Equipos destinados al uso de la investigación científica, desarrollo y/o de innovación tecnológica.

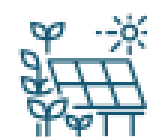

Proyectos



Programas, convocatorias, subvenciones y proyectos financiados por el Estado, agencias de cooperación internacional y otras instituciones (universidades, institutos públicos de investigación, empresas, entre otros).

¿QUÉ INFORMACIÓN RECOPILA #PERÚCRIS?

Los datos de #PerúCRIS se componen de entidades, subentidades y elementos, que pueden ser obligatorios, recomendados u opcionales; identificadores persistentes y vocabularios o taxonomías.

Para garantizar la recopilación y el intercambio de datos se ha tomado como referencia:

- 1. OpenAIRE Guidelines for CRIS Managers v.1.1.1:**
<https://openaire-guidelines-for-cris-managers.readthedocs.io/en/v1.1.1/>
- 2. Guía Alicia:**
<http://hdl.handle.net/20.500.12390/2231>
- 3. CERIF:**
<https://eurocris.org/services/main-features-cerif>

PASOS A SEGUIR POR LAS INSTITUCIONES PARA EL ENVÍO DE INFORMACIÓN A #PERÚCRIS

1.



Identificar qué tipo de información deberá proveer su institución a la Plataforma #PerúCRIS

2.



Establecer sinergia y procedimientos con diversas áreas de la institución para contar con dicha información

3.



Adecuar la información de acuerdo con las especificaciones de las Directrices #PerúCRIS

4.



Preparar la información que será consolidada por #PerúCRIS

5.



Adherirse a la Plataforma #PerúCRIS

6.



Considerar la implementación de un sistema CRIS institucional o adherirse al Subsistema de carga y edición de datos de la Plataforma #PerúCRIS

¿CÓMO SE COMPARTE LA INFORMACIÓN A #PERÚCRIS?

#PerúCRIS establece dos modalidades para compartir los datos al sistema: a. interoperabilidad, b. carga y edición de datos.

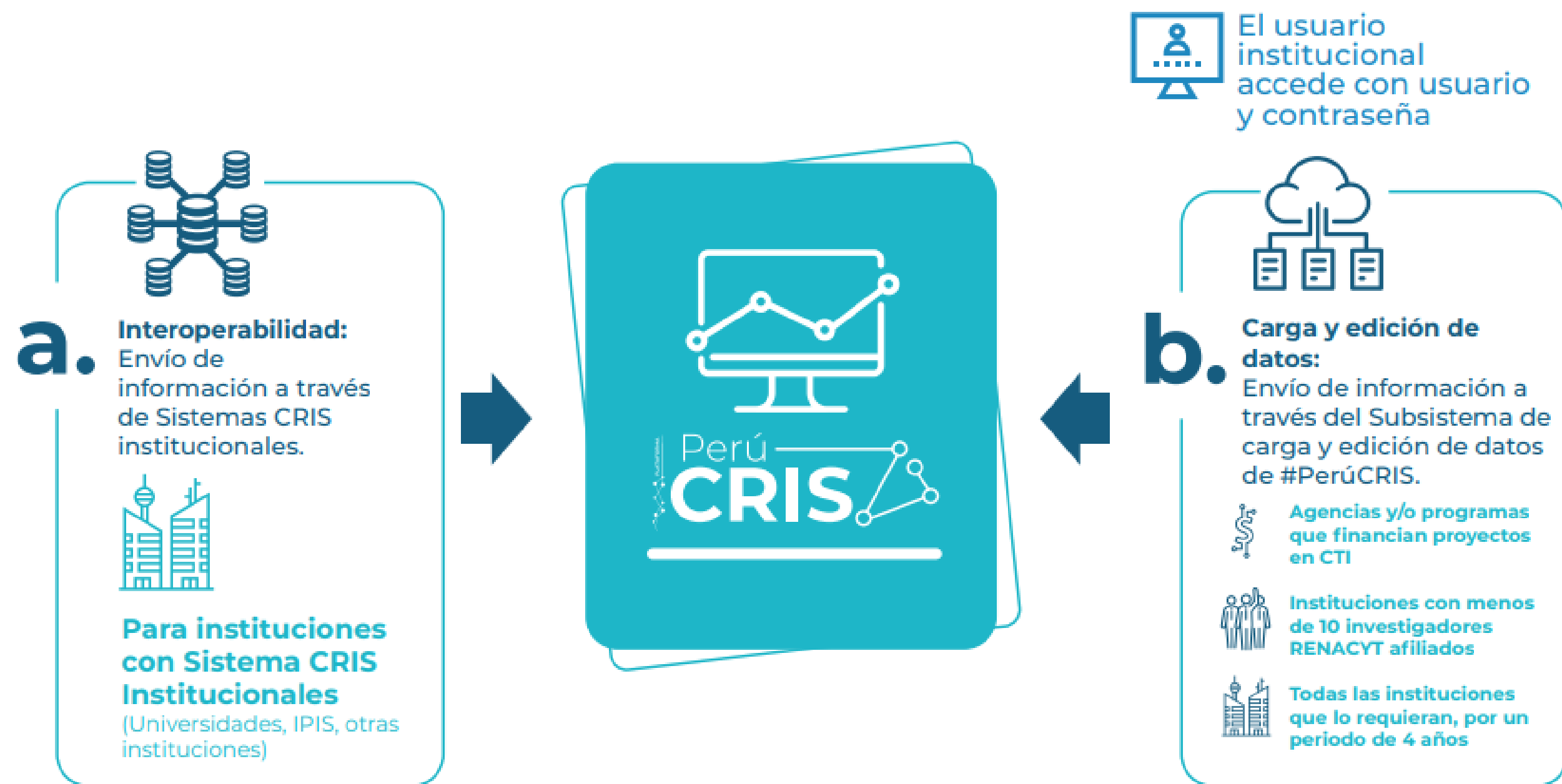

¿CÓMO SE COMPARTE LA INFORMACIÓN A #PERÚCRIS?

El proceso de envío de información por interoperabilidad se realiza utilizando el formato CERIF y el protocolo de cosecha OAI-PMH. Está dirigida para instituciones que cuentan con sistemas CRIS institucionales ya implementados.

a) Interoperabilidad: envío de información a través de sistemas CRIS institucionales



¿CÓMO SE COMPARTE LA INFORMACIÓN A #PERÚCRIS?

Esta modalidad está dirigida, de manera permanente, para agencias y/o programas que financian proyectos en CTI e instituciones con menos de 10 investigadores RENACYT afiliados; y, de manera transitoria, para instituciones que no cuentan con sistemas CRIS institucionales. El Concytec creará un acceso institucional al personal designado.

b) Carga y edición de datos: envío de información a través del Subsistema de carga y edición de datos de la Plataforma #PerúCRIS

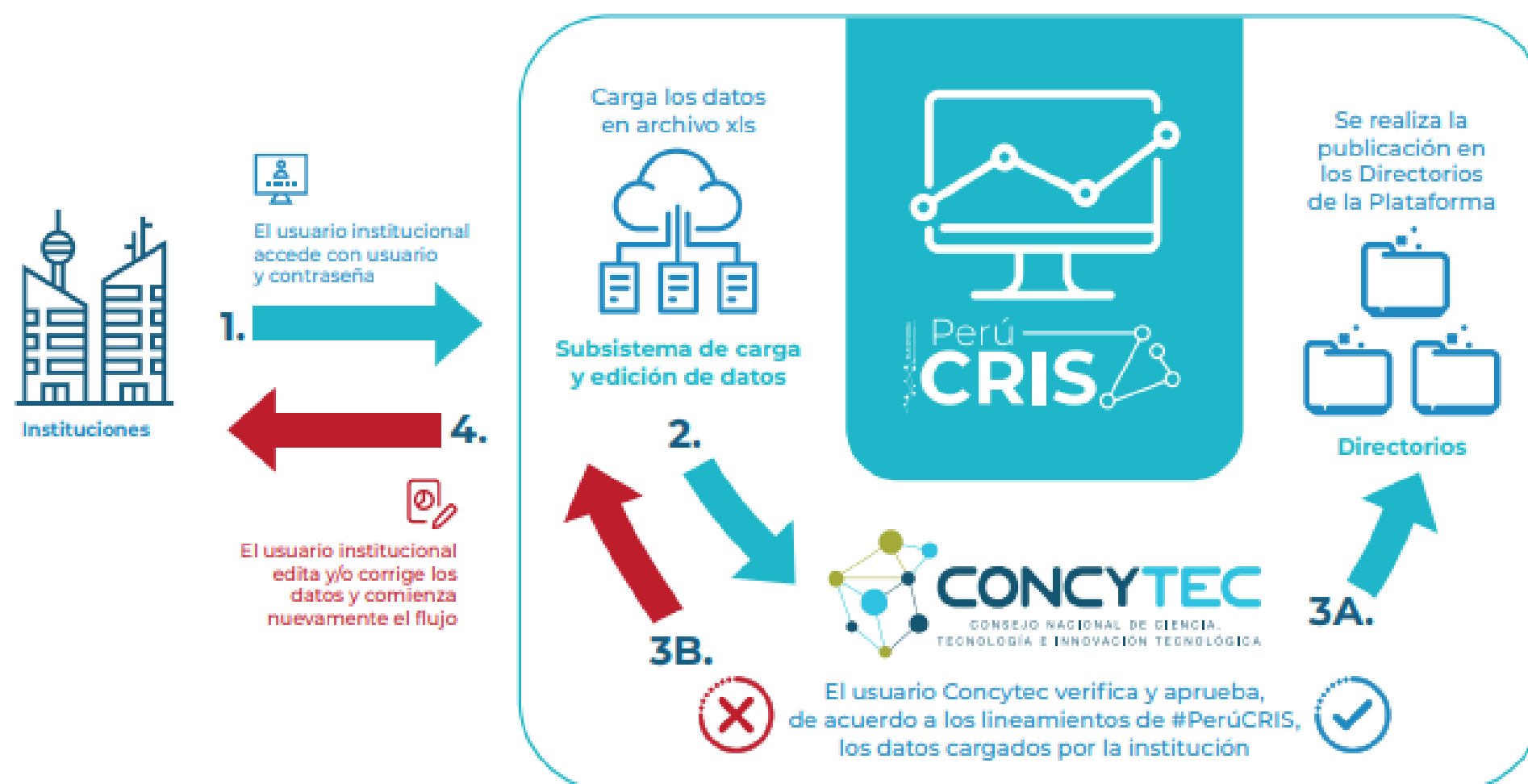

PROCEDIMIENTO DE ADHESIÓN A LA PLATAFORMA A TRAVÉS DEL SUBSISTEMA DE CARGA Y EDICIÓN DE DATOS

1



La entidad designa dependencia y coordinador responsable de la carga y edición de datos

2

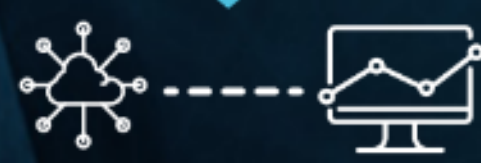

La entidad solicita su adhesión al Subsistema de carga y edición de datos de la Plataforma #PerúCRIS

3



El Concytec habilita los accesos institucionales al Subsistema de carga y edición de datos de la Plataforma #PerúCRIS e informa a la entidad

5

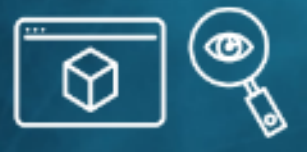

El Concytec evalúa los contenidos cargados por la entidad.

4



La entidad carga sus contenidos al Subsistema de carga y edición de datos de la Plataforma #PerúCRIS

8

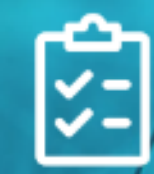

La entidad subsana las observaciones

7



El Concytec comunica a la entidad las observaciones detectadas

6



El Concytec publica los contenidos cargados por la entidad a los directorios correspondientes de la Plataforma #PerúCRIS

SI LA ENTIDAD NO CUMPLE CON LOS REQUISITOS EN LOS CONTENIDOS CARGADOS

SI LA ENTIDAD CUMPLE CON LOS REQUISITOS EN LOS CONTENIDOS CARGADOS



La plataforma #PerúCRIS

Bienvenidos a #PerúCRIS

La Plataforma #PerúCRIS contiene información sobre las actividades y capacidades en ciencia, tecnología e innovación (CTI) del Perú. Esta información se muestra a través de 5 directorios: Talento humano, Instituciones, Proyectos, Producción científica e Infraestructura.

Descubre...



Talento Humano
11432



Instituciones
3188



Producción científica
5896



Proyectos
4321



Infraestructura
97

¿Qué tipo de usuario eres?

<https://www.perucris.pe>

Artículos de revista
6162

Libros y capítulos
113

Tesis de posgrado
0

Objeto de conferencia
1371

Patentes
11

Acceso abierto
4387

Descubre producción científica...

Recientes incorporaciones

Publicación
Dedicated and Effective: Predictive Research in Students of Elementary Education Career (Institute of Electrical and Electronics Engineers Inc.,2019-03-01)IRAOLA REAL, IVAN

Nolberto-Quispe L.
Bravo-Cunza J.
Blas-Atencia C.

The present study aims to identify the predictive relationships between dedication, academic self-efficacy and the components of academic burnout (emotional exhaustion, indifference and student efficacy) in students of the elementary education career of a private university in Lima-Peru. The sample consisted of 87 university students (12 men (13.8%) and 75 women (86.2%) between 19 and 55 years of age ($M=26.51$, $SD=7.82$), of which 67 were born in Lima (77.0%) and 17 (19.5%) of provinces. The results showed that men have more student efficacy than women and that provincial students have a higher level of dedication than those in the capital. In addition, it is concluded that the dedication predicts negatively to emotional exhaustion and indifference; but it positively predicts academic self-efficacy and student efficacy. Finally, the mediation model confirmed significantly with the Sobel Test that dedication predicts student efficacy when

Descubrir

Condición de acceso

acceso abierto **4387**
 acceso sólo a los metadatos **4219**
 acceso restringido **74**

Tipo

artículo **6162**
 comunicación de congreso **1371**
 reseña **327**

Tipo

artículo **6162**
 comunicación **3685**
 reseña
 carta
 editorial
 capítulo de l
 corrigenda
 artículo de r
 revista
 carta al direc

Área de conocimiento OCDE

Ciencias médicas, Ciencias de la salud **3685**

Lenguaje

Ingeniería **6621**
 Ciencias s **1601**
 Ciencias a **48**
 Humanida **15**
 Año de publi **13**
 Inglés (Estados Unidos)
 Japonés **1**

Fuente de financiamiento

National Institutes of Health **55**
 Rutas: Robots para centros Urbanos Turísticos Autónomos y basados en Semántica. **19**
 Bill and Melinda Gates Foundation **16**
 National Center for Advancing Translational Sciences **13**
 National Heart, Lung, and Blood Institute **13**

Directorio de Proyectos



4361



957

Descubre proyectos...

Fecha de Inicio	Código	Nombre	Entidad ejecutora principal	Entidad Financiadora	Tipo	Estado
2022-01-06	061-2021-PROCIENCIA	Hongos entomopatógenos nativos potenciales al control de plagas en sistemas Agroforestales Amazónicos e identificación de sus hábitats vulnerables al cambio climático en Cusco y Madre de Dios	Universidad Nacional de San Antonio Abad del Cusco	Fondo Nacional de Desarrollo Científico, Tecnológico y de Innovación Tecnológica	Project	Activo
2021-11-08	028-2021-PROCIENCIA	Uso de los AMPs en la conservación de alimentos		Fondo Nacional de Desarrollo Científico,	Project	Concluido

Descubrir

Tipo de financiamiento

Subvención	3539
Premio	443
Call	251
Programa de financiación	76
Contrato	1

Tipo de actividad OCDE

Investigación y desarrollo experimental	1
---	---

Tipo de financiamiento

Subvención 3539

Lugar de aplicación

Premio PERÚ 616

Call ESTAD

Programa BRASII

Contrato FRANC

ESPAÑA

Línea de Investigación

Biología Molecular y Celular 62

Pruebas del diagnóstico (plantas, animales y humanos) 44

Ecología y Conservación 29

Recursos hídricos, energéticos, geológicos y edáficos 27

Manejo sostenible de recursos biológicos 24

Área de

Ciencia

Ingeniería

Ciencia

Ciencia

Ciencia

Humanas

Entidad ejecutora principal

Universidad Peruana Cayetano Heredia 59

Pontificia Universidad Católica del Perú 47

Universidad Nacional Agraria La Molina 37

Universidad Nacional de Ingeniería 34

Universidad Nacional Mayor de San Marcos 14

Financiamientos

Lugar de aplicación

Área de conocimiento de la OCDE

Tipo de actividad OCDE

Entidad Financiadora

No se encontraron datos



Filtros

Tipo de financiamiento

- Subvención 3539
- Premio 443
- Call 251
- Programa de financiación 76
- Contrato 1

[Mostrar más](#)

Buscar tipo de financiamiento

Tipo de financiamiento

Materia o palabras clave

Entidad Financiadora

- Fondo Nacional de Desarrollo Científico y Tecnológico 3316
- Programa Nacional de Innovación en Pesca y Acuicultura 894
- Fondo Nacional de Desarrollo Científico, Tecnológico y de Innovación Tecnológica 110
- Universidad Católica San Pablo 39
- Programa Nacional de Desarrollo Tecnológico e Innovación 2

Buscar entidad

Entidad Financiadora

Buscar en el repositorio ...

Buscar

Exportar

Financiamientos

Mostrando 1 - 10 de 4361

Financiamiento

012-2014: INVESTIGACION INTER-INSTITUCIONAL APLICADA A LA DETECCION Y DIAGNOSTICO MEJORADOS DE TUBERCULOSIS Y CANCER GINECOLOGICO

Financiamiento

013-2014: ALIANZA PUBLICO PRIVADA PARA EL DESARROLLO DE TECNOLOGIAS QUE INCREMENTEN EL VALOR AGREGADO EN LAS CADENAS AGROINDUSTRIALES CON ENFASIS EN LA INNOVACION SOCIAL Y DESARROLLO SUSTENTABLE

Financiamiento

1.- POLIFENOLES VITIS VINIFERA Y LECHE DE AMARANTHUS CAUDATUS EN LA REOLOGÍA MÁSCA Y SENSORIAL DEL PAN. 2.-EFECTO DEL ÁLOE VERA Y ACEITE DE ROSA MOSQUETA COMO RECUBRIMIENTO EN RABANITOS DE IV GAMA

Financiamiento

10MA CONFERENCIA LATINO AMERICANA EN GEOFISICA ESPACIAL Y ESCUELA INTERNACIONAL EN CIENCIAS ESPACIALES

Financiamiento

10MO. CONGRESO MUNDIAL DE FISILOGIA Y MEDICINA DE GRAN ALTITUD Y EMERGENCIA DE MONTANA

Financiamiento

10th Conference on Sustainable Development of Energy, Water and Environment Systems

Financiamiento

Proyectos

Lugar de aplicación **Área de conocimiento de la OCDE** Tipo de actividad OCDE Entidad Financiadora

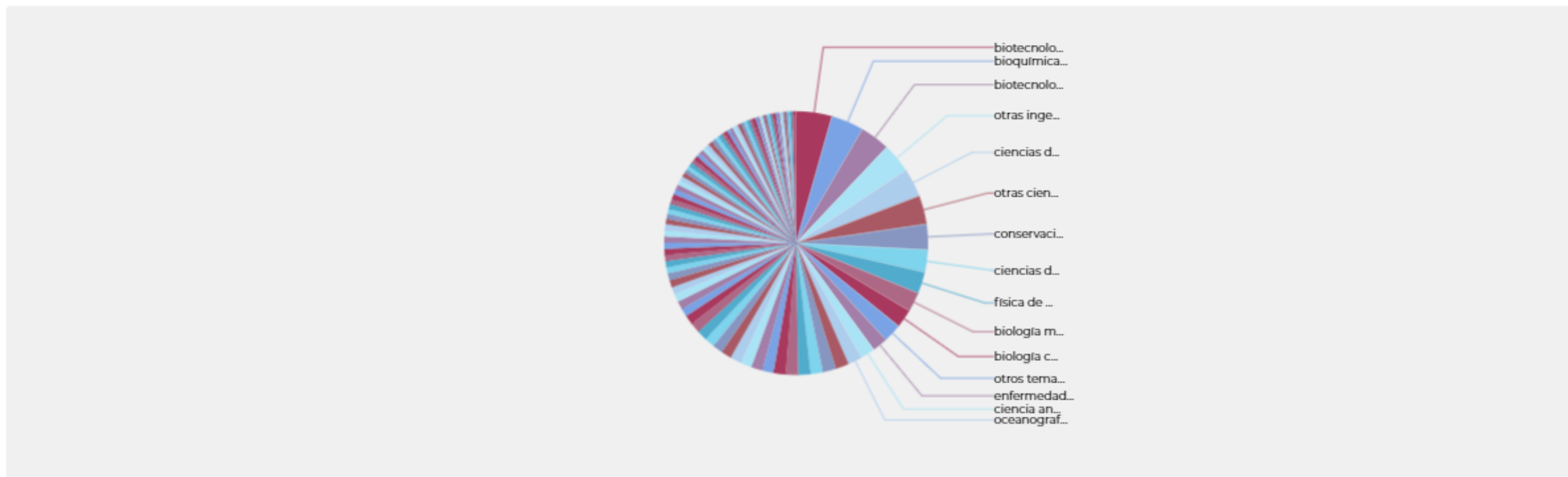

Buscar en el repositorio ...

Buscar

Exportar

Filtros

- Tipo de proyecto OCDE +
- Lugar de aplicación +
- Área de conocimiento OCDE +
- Materia o palabras clave +
- Línea de investigación +
- Entidad Ejecutora principal +
- Entidad Financiadora +
- Estado +

Proyectos

Mostrando 1 - 10 de 957

- Proyecto de Investigación**
Hongos entomopatógenos nativos potenciales al control de plagas en sistemas Agroforestales Amazónicos e identificación de sus hábitats vulnerables al cambio climático en Cusco y Madre de Dios
- Proyecto de Investigación**
Uso de los AMPs en la conservación de alimentos
- Proyecto de Investigación**
Procesamiento del Lenguaje Natural - VIDEOTEC 2021
- Proyecto de Investigación**
Anomia social
- Proyecto de Investigación**
Tras la huella de nuestro pasado Purussaurus

Directorio de Instituciones

Universidades
218

Unidades de Investigación e Innovación
358

Grupos de Investigación
454

IDIS
30

Centros Denacyt
20

Financadores de la CTI
7

Descubre instituciones...

Nombre	Acrónimo	Tipo	Región
Women Innovation / Mujeres innovación (WINNUSAT)			
Enfermería Social y Cuidado de la Persona Adulta (GIESCA)			
Desarrollo e Innovación de Sistemas y Tecnologías de la Información y Comunicación	DISTIC		
Producción de rumiantes y équidos "Prorume"			
Sanidad, Sostenibilidad, Bioconversión y Economía Circular Acuicola	SSBECA		
Nutrición y Genómica Nutricional de Peces Amazónicos	NUGENUPA		

Descubrir

Tipo

Unidad de investigación o innovación	358
Línea de investigación	180
Grupo de investigación	103

Naturaleza Jurídica

Privada	2681
Pública	339

Región

Arequipa	Empresa	2185
Lima	Instituciones privadas sin fines de lucro	267
Piura	Administración pública	257
Junín	Resto del mundo	150
Cajamarca	Enseñanza superior	144

Ciudad

Área de conocimiento OCDE

Sullana	Ingeniería, Tecnología	1175
Lima	Ciencias sociales	1086
Piura	Ciencias médicas, Ciencias de la salud	522
Arequipa	Ciencias agrícolas	374
Chancha	Ciencias naturales	359
	Humanidades	168

Categoría de Centro Autorizado

Investigación científica	14
Innovación tecnológica	7
Desarrollo tecnológico	1

[Opciones](#)

- Perfil**
- Publicaciones
- Publicaciones de investigadores
- Proyectos
- Proyectos de investigadores
- Patentes
- Personas
- Registro Concytec

Datos principales



Universidad Nacional Mayor de San Marcos

Nombre legal	UNIVERSIDAD NACIONAL MAYOR DE SAN MARCOS
Acrónimo	UNMSM
Sitio Web	http://www.unmsm.edu.pe/
Dirección	GERMAN AMEZAGA, OTROS, 375, --, LIMA, LIMA, LIMA
País	Perú
Campo de conocimiento OCDE	Educación general (incluye capacitación, pedagogía)

Detalles de la unidad organizativa

Número de RUC	20148092282
Identificador ROR	006vs7897
Identificador ISNI	0000000121074576
Identificador Ringgold	33209
Identificador de CrossRef	10.13039/501100008786
Sector Institucional	Enseñanza superior
Clasificación SUNEDU	Institución universitaria e institución con rango universitario
Naturaleza Jurídica	Pública
Clasificación CIU	80309
Palabra(s) clave	Enseñanza superior

Fuentes de información: [Directorio de instituciones](#) Universidad Nacional Mayor de San Marcos

Descubre equipamientos...

Acrónimo	Nombre	Tipo	Fecha de adquisición	Entidad propietaria
	Concentrador centrífugo de vacío refrigerado	Centrifugadoras	2018-01-16	Pontificia Universidad Católica del Perú
	Centrifuga-MINI	Centrifugadoras	2017-11-21	Pontificia Universidad Católica del Perú
	Workstation	Computadorasdealtodesempeno	2019-10-07	Universidad Privada del Norte
	Impresora 3D	Computadorasdealtodesempeno	2020-06-29	Universidad Católica San Pablo
	Analizador de Redes vectorial	Computadorasdealtodesempeno	2019-10-07	Universidad Católica San Pablo

Descubrir

Tipo de equipamiento

Otros equipamientos	62
Computadoras de alto desempeño	12
Microscopios	8
Instrumentos Bioanalíticos	5
Equipos sísmicos	4
Refrigeradores	4
Cromatógrafos	3
Equipos de Procesamiento y Ensayo de Materiales	3
Espectrómetros	3

Área de conocimiento OCDE

Ciencias naturales	81
Ingeniería, Tecnología	17
Ciencias agrícolas	6
Ciencias médicas, Ciencias de la salud	4
Humanidades	1

Uso

Investigación científica y desarrollo experimental	109
--	-----

Entidad propietaria

Universidad Peruana Cayetano Heredia	28
Instituto Nacional de Investigación en Glaciares y Ecosistemas de Montaña	16
Universidad de Ingeniería y Tecnología	15
Pontificia Universidad Católica del Perú	14
Universidad Católica San Pablo	12

Financiamiento de origen

Fondo Nacional de Desarrollo Científico, Tecnológico y de Innovación Tecnológica	106
Universidad Católica San Pablo	2



Directorio de Talento Humano

Investigadores Renacyt
5954

Grado de Doctor
3400

Descubre Personas...

Formulario de búsqueda con dos campos de texto, botones de selección (Reiniciar, Buscar), y un botón de ayuda (Ayuda Operadores de Búsqueda).

Nombre	Afiliación principal	Grupo Renacyt	Nivel Renacyt
ABAD CUEVA, JORGE DARWIN		Reglamento 2021	I
ABAD LICHAM, MILAGROS ANA AMPARO		Reglamento 2021	IV
ABAD QUISPE, CLEMER JOSCELIN		Reglamento 2021	III
ABANTO AGUIRRE, GINES ATILIO			
ABANTO ARGOMEDO, SEGUNDO CARLOS		Reglamento 2021	IV

Descubrir

Género

Hombre **7381**

Mujer **3572**

Grado académico

Bachiller **8770**

Título profesional **7901**

Maestro **5378**

[Opciones](#)
[Perfil](#)
[Publicaciones](#)
[Proyectos](#)
[Patentes](#)
[Unidades organizativas](#)

Perfil



RODRIGUEZ RODRIGUEZ, JUAN MARTIN

Nombre preferido	RODRIGUEZ RODRIGUEZ, JUAN MARTIN
ORCID	0000-0002-9887-6419
Scopus author Id	56639935400
Sitlo web personal	https://ctivitae.concytec.gob.pe/appDirectorioCTI/VerDatosInvestigador.do?id_investigador=256

Educación y calificaciones

Calificación Renacyt

Grupo	Fecha de Inicio	Fecha de fin
-------	-----------------	--------------

Datos de la Sunedu

Tipo de grado o título	Grado o título	Centro de estudios	País
Maestro	MAESTRO EN CIENCIAS CON MENCIÓN EN FÍSICA	UNIVERSIDAD NACIONAL DE INGENIERÍA	PE

Ficha CTI Vitae



Ficha RENACYT

Opciones

INVESTIGADOR CONCYTEC

- Código de Registro: P0000256
- Nivel: Nivel Inves
- Fecha de Registro: 25/07/2022
- Condición Activo: Activo
- Contactar Investigador:
- Cti Vitae: 256
- Scopus Author ID: 56639935
- ORCID: 0000-000
- Fecha última actualización: 25/07/2022

- Perfil
- Publicaciones
- Proyectos
- Patentes
- Unidades organizativas

Perfil

RODRIGUEZ RODRIGUEZ, JUAN MARTIN

Nombre preferido RODRIGUEZ RODRIGUEZ, JUAN MARTIN

ORCID 0000-0002-9887-6419

Scopus author id 56639935400

Sitio web personal https://ctivitae.concytec.gob.pe/appDirectorioCTI/VerDatosInvestigador.do?id_investigador=256

INDICADOR A : FORMACIÓN ACADÉMICA

Grado Académico y/o Título Profesional registrados en SUNEDU.

N° Centro de Estudios
1 UNIVERSIDAD NACIONAL DE INGENIERIA UNI
2 UNIVERSIDAD NACIONAL DE INGENIERIA UNI
3 UNIVERSIDAD NACIONAL DE INGENIERIA UNI

INDICADOR B : ARTÍCULOS CIENTÍFICOS

Artículos publicados en revistas indexadas en Scopus, Web of Science (WOS)* y

N°	Tipo de producción	Título
1	Review	A review on improving the efficiency of photocatalytic w
2	Artículo en revista científica	Integrated aquaculture recirculation system (Iars) supp communities in arid/semi-arid zones in southern south
3	Artículo en revista científica	The spinning voltage influence on the growth of zno-rg
4	Artículo en revista científica	TiO ₂ /Ce ₂ SO ₄ Al Clays for Photoc
5	Artículo en revista científica	SiO ₂ /TiO ₂ Films Supported on Ig NO _x Gas and Methyl Orange Dye
6	Artículo en revista científica	Elimination of Escherichia coli in water using cobalt fer

Educación y calificaciones

Calificación Renacyt

Código	Grupo	Nivel	Fecha de inicio	Fecha de fin
P0000256	Reglamento 2021	Investigador Distinguido	2022-07-25	

Datos de la Sunedu

Tipo de grado o título	Grado o título	Centro de estudios	País
Maestro	MAESTRO EN CIENCIAS CON MENCIÓN EN FÍSICA	UNIVERSIDAD NACIONAL DE INGENIERÍA	PE
Título profesional	TÍTULO PROFESIONAL DE LICENCIADO EN FÍSICA	UNIVERSIDAD NACIONAL DE INGENIERÍA	PE
Bachiller	BACHILLER EN CIENCIAS CON MENCIÓN EN FÍSICA	UNIVERSIDAD NACIONAL DE INGENIERÍA	PE
Doctor	DOCTOR EN CIENCIAS CON MENCIÓN EN FÍSICA	UNIVERSIDAD NACIONAL DE INGENIERÍA	PE

Calificado como INVESTIGADOR CONCYTEC

Código de Registro: P0000256

Ver: [Ficha Renacyt](#)

Evolución de adhesiones de instituciones a #PerúCRIS

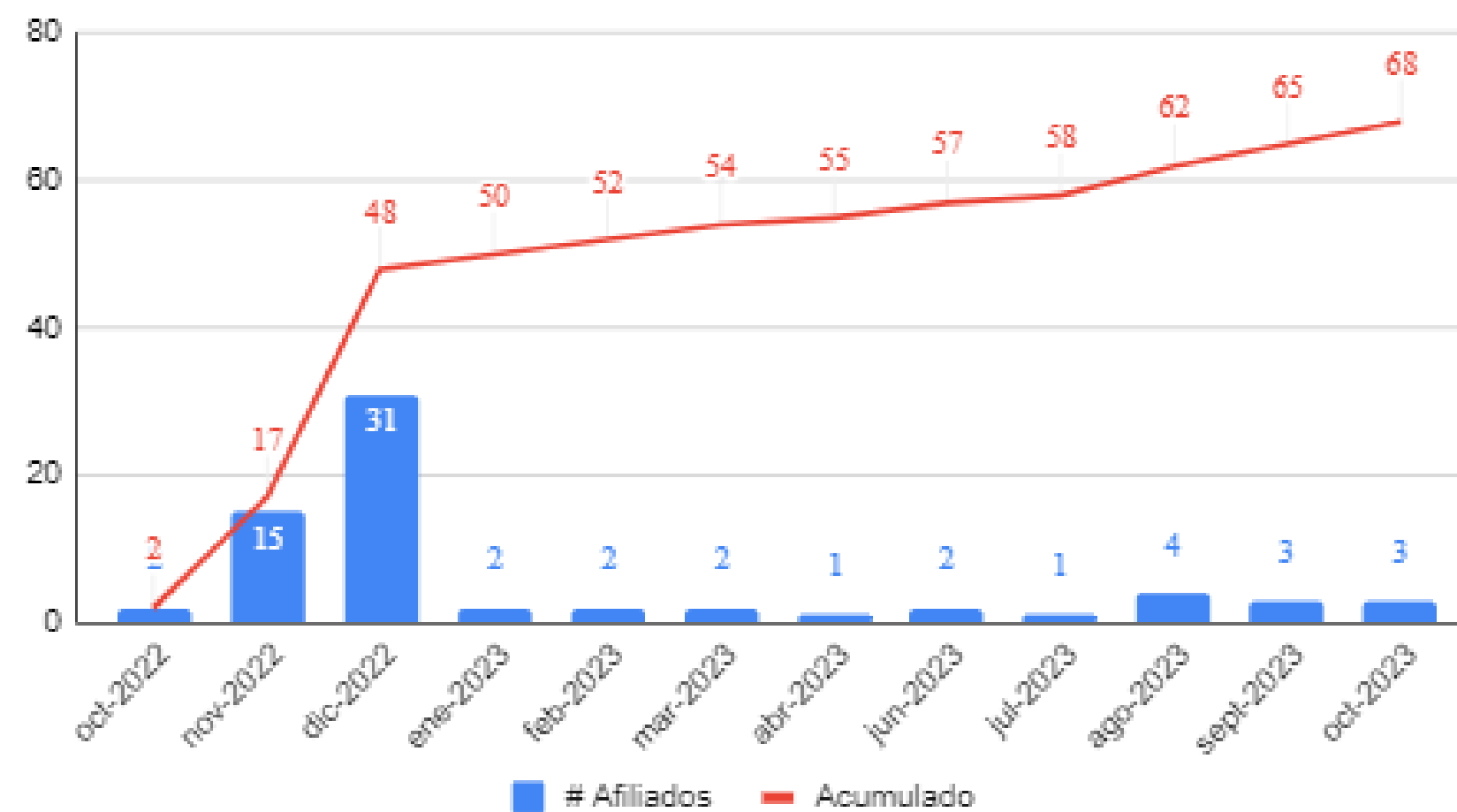

<https://perucris.concytec.gob.pe/instituciones/adheridas>

Gracias

Abel del Carpio G.

Coordinador de Directorios CTI
Dirección de Evaluación y Gestión del Conocimiento
adelcarpio@concytec.gob.pe
<https://orcid.org/0000-0003-4469-6516>

Consultas

perucris@concytec.gob.pe

